

Pflegende Angehörige - gestern, heute, morgen

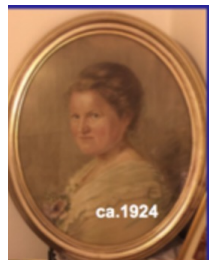

23.04.2024
Hochschule Coburg

Brigitte Bührlen
Wir! Stiftung pflegender Angehöriger

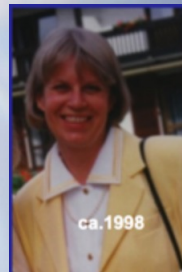
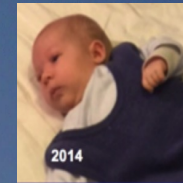
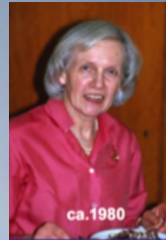
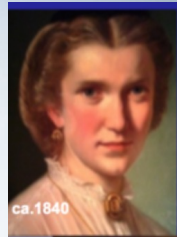

WIR!
WIR!
Stiftung pflegender Angehöriger

Vorstand
Vorstand
Brigitte Bührlen

Isckstattstraße 9
Isckstattstraße 9
80469 München

Tel 089 40 90 79 05
Tel 089 40 90 79 05
Fax 089 40 90 79 07

mail@wir-stiftung.org
kontakt@wir-stiftung.org
www.wir-stiftung.org

Pflege

- **Seit Menschengedenken kümmern wir uns bei Pflegebedarf in Familien & Gemeinschaften umeinander**
- **Pflegebedarf gab und gibt es in allen Altersstufen.**
- **Pflege wurde und wird informell in jedem Alter geleistet.**
- **Spezialisierte berufliche Pflege gegen Entgelt gibt es erst seit Mitte des 20. Jahrhunderts.**
- **Die Geschichte der professionellen Pflege war eng mit Medizin, Theologie und Sozialwissenschaften verwoben.**



WIR!

Stiftung pflegender Angehöriger

Vorstand
Brigitte Bührlen

Ickstattstraße 9
80469 München

Tel 089 40 90 79 05
Fax 089 40 90 79 07

kontakt@wir-stiftung.org
www.wir-stiftung.org

Gesellschaft 19. Jahrhundert

- Familie = Vater - Mutter - Kind - Ehe mit Trauschein.
- Der Mann arbeitet und verdient den Familienunterhalt, die Frau versorgt Kinder und pflegt.
- König- und Kaiserreich sind patriarchale Klassengesellschaften.
- (Angehörigen-) Pflege ist eine quasi religiöse Pflicht.



Gesellschaft 20. Jahrhundert

- Könige und Kaiser danken ab.
- 2 Weltkriege verändern die Gesellschaft nachhaltig.
- Frauen
 - erkämpfen Rechte,
 - erlernen Berufe & studieren,
 - leben selbstbestimmt,
 - sind wahlberechtigt,
 - werden unabhängiger.



WIR!

Stiftung pflegender Angehöriger

Vorstand
Brigitte Bührlen

Ickstattstraße 9
80469 München

Tel 089 40 90 79 05
Fax 089 40 90 79 07

kontakt@wir-stiftung.org
www.wir-stiftung.org

Gesellschaft 21. Jahrhundert

Frauen

- sind überwiegend berufstätig , machen Karriere,
- leben oft in Patchworkfamilien,
- leben nicht mehr an den Orten an denen sie aufgewachsen sind,
- vereinbaren zunehmend Beruf und Kinder
- sowie Beruf und Pflege.

Männer

- verdienen im Schnitt noch immer mehr als Frauen.
- Sorgearbeit ist noch immer nicht geschlechtergerecht aufgeteilt.

(Zeitverwendungserhebung 2022)



WIR!

Stiftung pflegender Angehöriger

Vorstand
Brigitte Bührlen

Ickstattstraße 9
80469 München

Tel 089 40 90 79 05
Fax 089 40 90 79 07

kontakt@wir-stiftung.org
www.wir-stiftung.org

Pflege Aktuell

- **84% der in Pflegegraden erfassten Pflegebedürftigen werden ambulant von „Angehörigen“ gepflegt und versorgt**
- **51% davon ausschließlich von „Angehörigen“**
- **Statistisch erfasst sind nur von Pflegekassen anerkannte „Pflegepersonen“ (Definition §19 SGB XI)**

(Destatis 2022)



WIR!

Stiftung pflegender Angehöriger

Vorstand
Brigitte Bührlen

Ickstattstraße 9
80469 München

Tel 089 40 90 79 05
Fax 089 40 90 79 07

kontakt@wir-stiftung.org
www.wir-stiftung.org

Pflegeperson = Pflegende/r Angehörige/r ?

- **Pflegepersonen sind meist Familienangehörige, Verwandte, Freunde, Nachbarn oder Bekannte**
- **Deshalb werden Pflegepersonen im Allgemeinen als „pflegende Angehörige“ benannt.**
- **Pflegende Angehörige sind keine Arbeitnehmer/innen im üblichen Sinn, sie müssen nicht sozialversicherungspflichtig angemeldet werden, sie benötigen keine Arbeitserlaubnis, keine Genehmigung für ihre Pflegetätigkeit.**



WIR!

Stiftung pflegender Angehöriger

Vorstand
Brigitte Bührlen

Ickstattstraße 9
80469 München

Tel 089 40 90 79 05
Fax 089 40 90 79 07

kontakt@wir-stiftung.org
www.wir-stiftung.org

Angehörigenpflege

Unbezahlter Liebesdienst

4,9 Milliarden Stunden Pflege im Jahr

- 2/3 Frauen
- 1/3 leisten Männer

Arbeitsvolumen entspricht:

- 3,2 Millionen Vollzeitarbeitsplätze
- 44 Mrd. € im Jahr
- Das ist das 3-fache der Kosten, die durch die Pflegeversicherung getragen wird



Angehörigenpflege

Angehörigenpflege ist

- **selbstorganisiert**
- **bedarfsorientiert**
- **erfahrungsbasiert**

Sie muss

- **Ehrenamtlich, subsidiär -also unentgeltlich- geleistet werden**

Grundlage der Angehörigenpflege ist

-seit Bismarck unreformiert- BGB §1618a und §1353



WIR!

Stiftung pflegender Angehöriger

Vorstand
Brigitte Bührlen

Ickstattstraße 9
80469 München

Tel 089 40 90 79 05
Fax 089 40 90 79 07

kontakt@wir-stiftung.org
www.wir-stiftung.org

Fragen

- *Wer soll, kann, will, muss (?) wen pflegen?*
- *Was wird unter „Pflege“ verstanden?*
- *„Ohne die Angehörigenpflege bricht die Pflege zusammen“
-> und dann?*
- *„Ambulant vor stationär“ -> Klingt gut.
Und wer, kann, will, muss (?) wen in Zukunft ambulant
24/7/365 pflegen und versorgen?*

Zukunft

Die Angehörigenpflege benötigt

- eine *rechtliche Verankerung*,
- eine *Definition von Rechten und Pflichten* Pflegender Angehöriger,
- eine *Status- & Tätigkeitsbeschreibung*.
- *Eine Reform der Pflegeversicherung*.
Schwerpunkt muss von vor allem ökonomischen Aspekten hin zu einer menschlichen Versorgung auch durch Angehörige gesetzt werden

Zukunft

- Wir benötigen *Präsenzkkräfte*, die unsere Pflegebedürftigen jeden Alters zuverlässig und legal versorgen.
Ihre bedarfsorientierte Leistung muss aus den Mitteln der *Pflegeversicherung finanziert* werden.
- Wir benötigen einen *finanziellen Leistungsausgleich* für die Zeit der Pflege von Angehörigen.
Altersarmut ist keine Option!
- Schnittstellen und Abläufe müssen an *Realitäten und Handlungsketten orientiert bedarfsgerecht* gestaltet werden
- Angebote wie bspw. *Tages- und Kurzzeitpflegen* dürfen nicht nur auf dem Papier existieren.



Zukunft

- ***Internetnutzung*** und digitale Unterstützung muss alltagskompatibel verfügbar und niedrigschwellig einsetzbar sein.
- ***Die Erfahrungskompetenz*** pflegender Angehöriger muss in Politik und Sozialraum mit einbezogen werden.
- Es muss ein ***finanzieller Ausgleich*** erfolgen, am besten wäre ein ***Budget*** für das tagtägliche Erbringen von Sorgearbeit.
- Wir benötigen ***geschlechtergerechte*** Rahmenbedingungen



WIR!

Stiftung pflegender Angehöriger

Vorstand
Brigitte Bührlen

Ickstattstraße 9
80469 München

Tel 089 40 90 79 05
Fax 089 40 90 79 07

kontakt@wir-stiftung.org
www.wir-stiftung.org

Was tun?

**Wir sitzen alle in einem Boot.
Wir sollten eine
zivilgesellschaftliche
LOBBY
für unsere Interessen bilden**

&

**Wir sollten
GEMEINSAM
mit Wirtschaft, Wissenschaft und Politik
die Zukunft „der Pflege“
sozialräumlich gestalten**



Vielen Dank für Ihre Aufmerksamkeit !



Brigitte Bühlen
Stifterin | Gründerin |
Vorsitzende

**WIR! Stiftung pflegender
Angehöriger**
Ickstattstr.9, 80469 München
+49 89 40907905
kontakt@wir-stiftung.org
www.wir-stiftung.org



WIR!

Stiftung pflegender Angehöriger

Vorstand
Brigitte Bühlen

Ickstattstraße 9
80469 München

Tel 089 40 90 79 05
Fax 089 40 90 79 07

kontakt@wir-stiftung.org
www.wir-stiftung.org